

Elemento	Seção (cm)	Vigas				
		Elevação (cm)	PP (tf/m)	PERM (tf/m)	ACID (tf/m)	TOT (tf/m)
V301	14/30	0,00	0,11	0,00	0,00	0,00
V302	14/25	0,00	0,09	0,00	0,00	0,00
V303	14/25	0,00	0,09	0,00	0,00	0,00

PLANTA DE FORMA – ARQUIBANCADA – RESPALDO – NÍVEL [z:+1,85m]  
ESCALA: 1/50

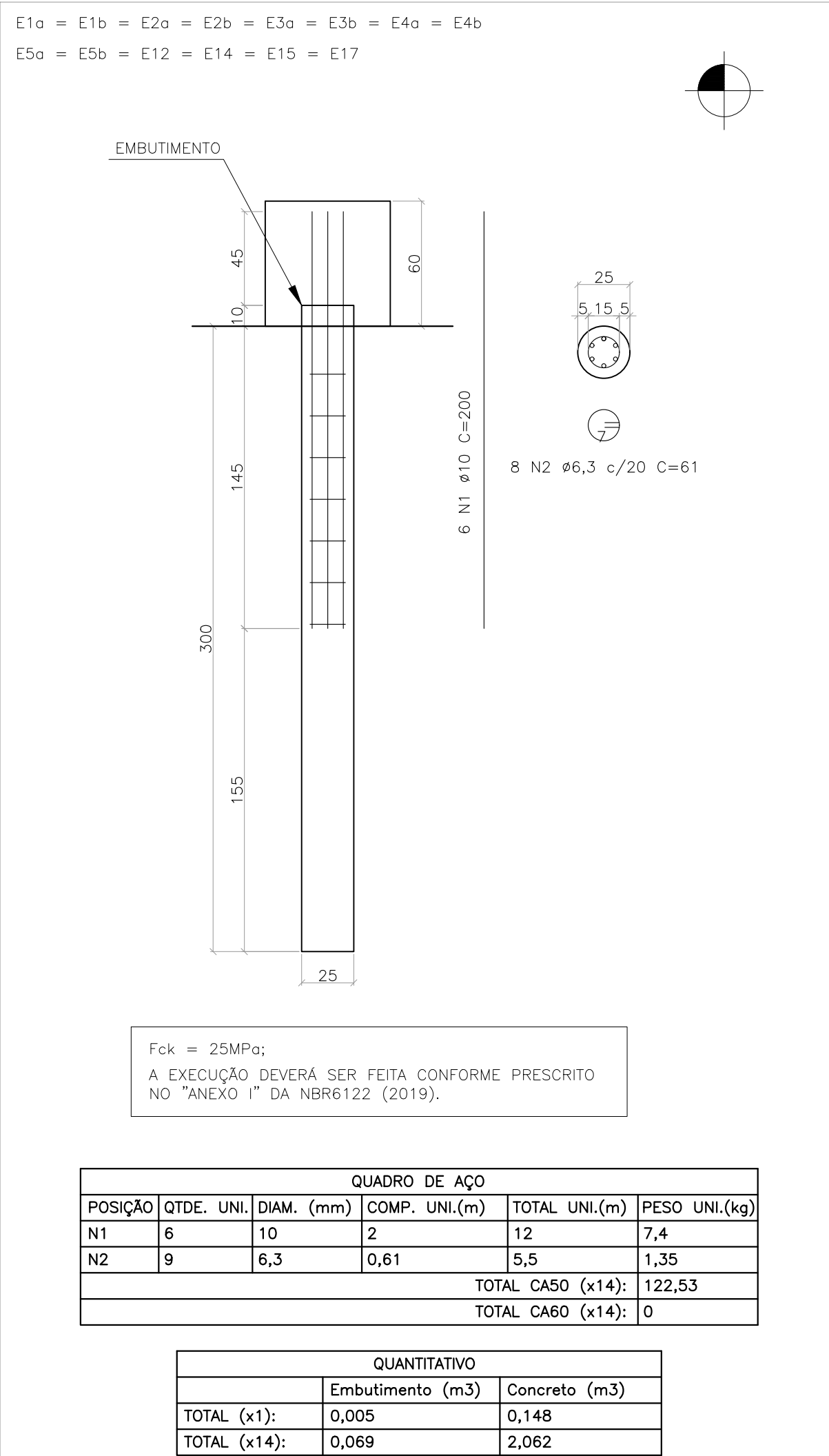

DETALHAMENTO DE ESTACA ESCAVADA – ARQUIBANCADA  
ESCALA: 1/25

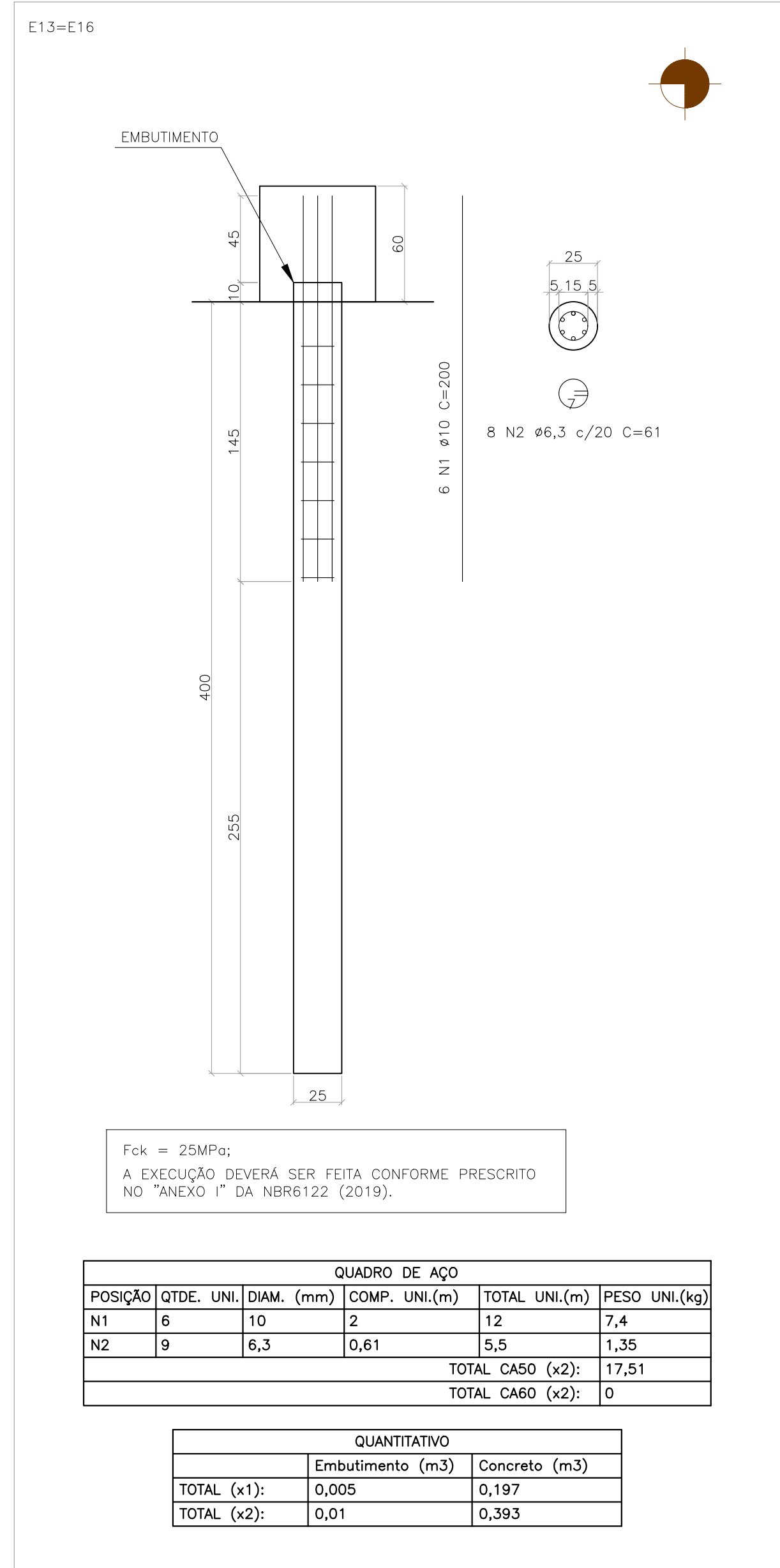
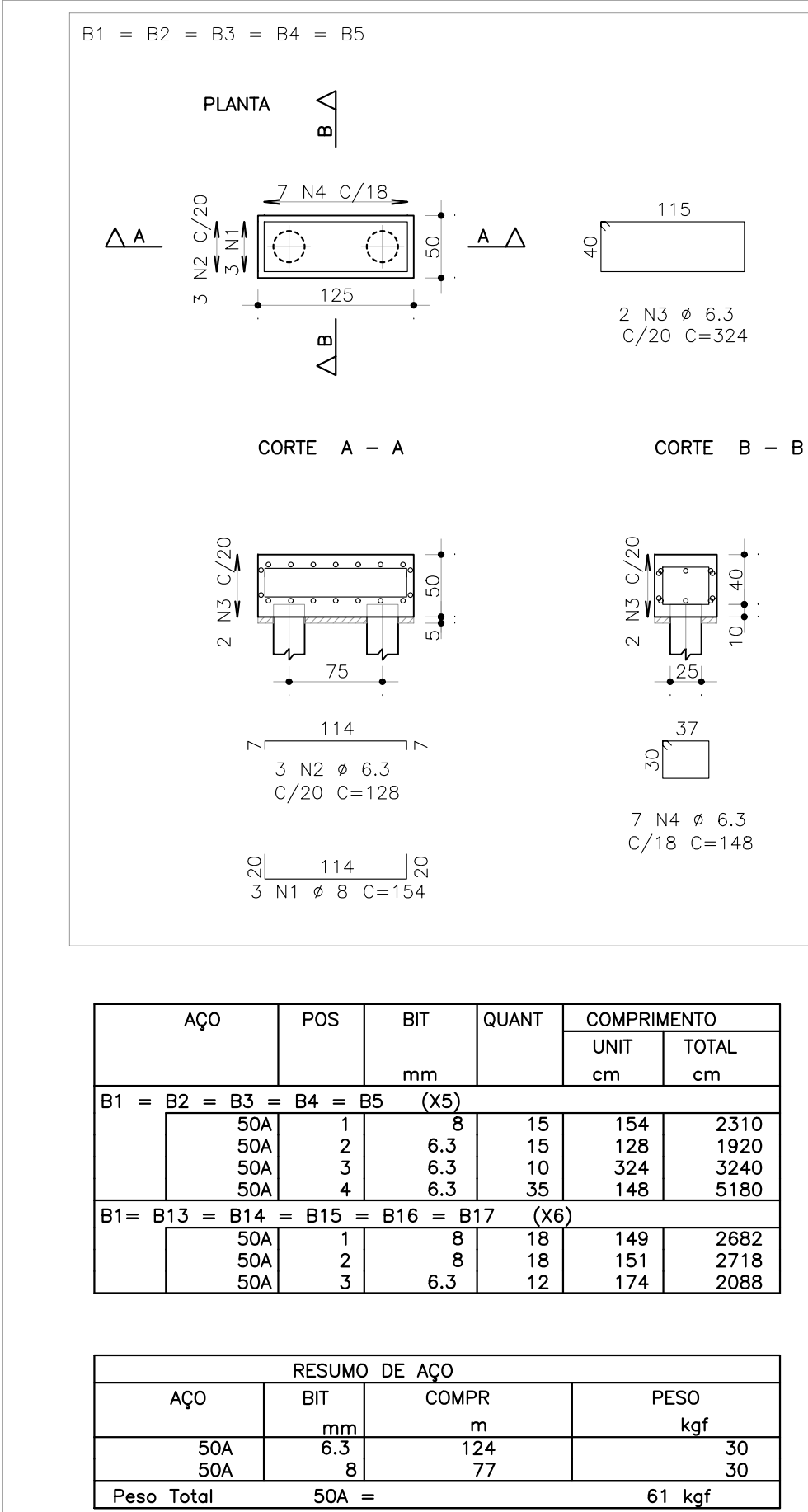

DETALHAMENTO DOS BLOCOS – ARQUIBANCADA  
ESCALA: 1/25

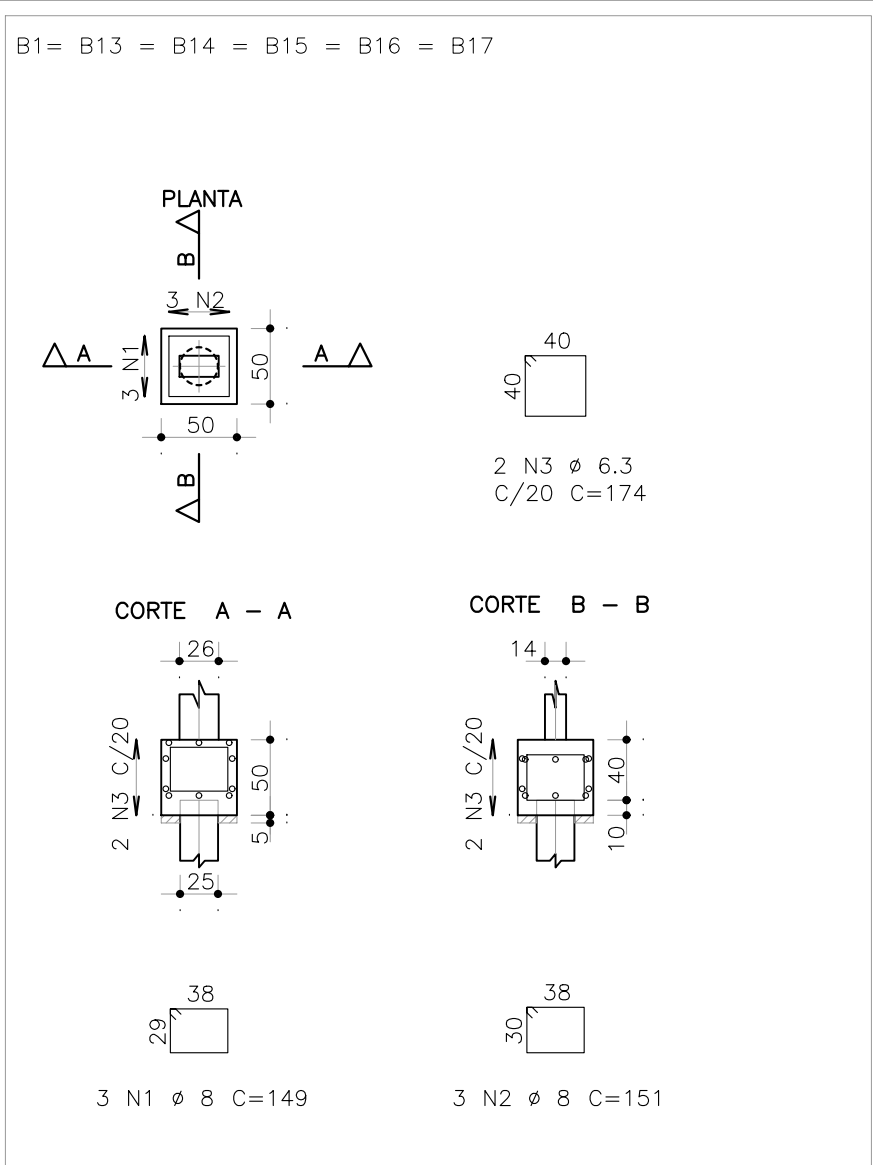

## MAPA CHAVE

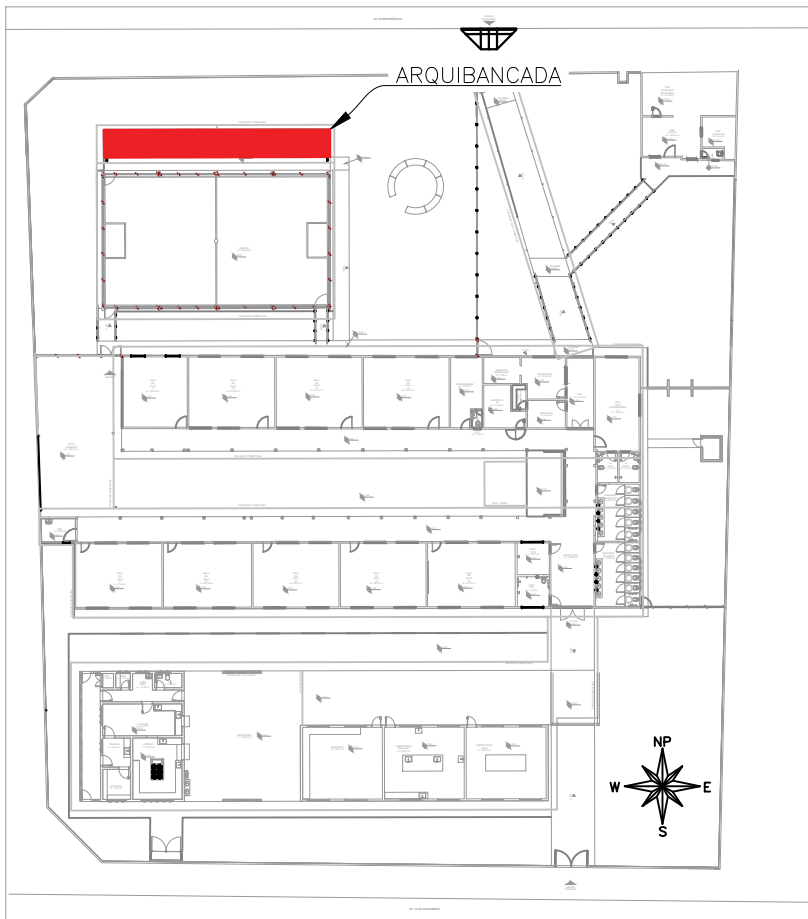

MAPA CHAVE – ARQUIBANCADA  
ESCALA 1:700

## CARREGAMENTO UTILIZADO

CARGA PERMANENTE LAJE FORRO: 100kgf/m<sup>2</sup>  
SOBRECARGA LAJE FORRO: 100kgf/m<sup>2</sup>  
SOBRECARGA LAJE TÉCNICA: 300kgf/m<sup>2</sup>  
PESO ESPECÍFICO DO CONCRETO 2,5 t/m<sup>3</sup>/

## PROJETOS DE REFERÊNCIA

PRJ-106539-EXE-ARQ-0101-REV00  
PRJ-101700-EXE-EMT-0101-REV00

## NOTAS

- MEDIDAS E DIMENSÕES EM CENTÍMETROS, NÍVEIS EM METROS, EXCETO ONDE ESPECIFICADO O CONTRÁRIO.
- CONCRETO ESTRUTURAL FCK 25 MPa COM FATOR ÁGUA-CEMENTO (A/C) < 0,60 E MÓDULO DE ELASTICIDADE (ECI) > 28.000 MPa; DIMENSÃO MÁXIMA DO AGREGADO=19 mm; Ecs=241500 kgf/cm<sup>2</sup>; CONCRETO DE LANÇAMENTO CONVENCIONAL ADOTAR ABATIMENTO (SLUMP) CLASSE S100 (100 A 160MM), CONCRETO BOMBADO CLASSE S160 (160 A 220MM);
- LASTRO DE CONCRETO MARGO Fck=10 MPa, ESPESSURA DE 5,00 CENTÍMETROS EM TODOS ELEMENTOS EM CONTATO COM O SOLO.
- CLASSE DE AGRESSIVIDADE AMBIENTAL II; CORROSIVOS MÍNIMOS: ELEMENTOS DE FUNDAÇÃO = 5,0 cm; CINTAS, VIGAS E PILARES =3,0cm; PILARES EM CONTATO COM O SOLO = 4,5cm; LAJE =2,5 cm;
- CEMENTO CP-II (CEMENTO PORTLAND) PARA TODOS OS ELEMENTOS ESTRUTURAIS;
- DORNBAMENTO DAS BARRAS CONFORME NBR-6118;
- PARA AS ESTRUTURAS É IMPORTANTE O CONTROLE TECNOLÓGICO DOS MATERIAIS AÇO E CONCRETO, CONSULTE NORMAS TÉCNICAS;
- OBRIGATORIO RESPEITAR OS CORBRIMENTOS DAS ARMADURAS USANDO ESPAÇADORES PLÁSTICOS OU CARANGUEJOS METÁLICOS;
- DESFORÇA COM RESSORCIMENTO NUNCA ANTES DO 15º DIA ACOMPANHADA DE RESULTADOS DE ENSAIO;
- É IMPORTANTE A CURA OMIDA DO CONCRETO POR 7 DIAS;
- A SOLICITAÇÃO DOS CARREGAMENTOS PODERÁ SER LIBERADA APÓS 28 DIAS, DA DATA DA CONCRETAGEM OU MEDIANTE A ANÁLISE DOS RESULTADOS DE ENSAIO;
- DEVEA SER VERIFICADO ANTES DA CONCRETAGEM, A MONTAGEM, ENCONTROS E O TRAVAMENTO DAS PEÇAS E NÍVEL NOS CANTOS DAS FORMAS;
- ESTRUTURAS EM CONTATO COM O SOLO, DEVERÃO SER IMPERMEABILIZADOS COM EMULSAO ASFALTICA A BASE DE AGUA CONFORME A NBR 8574.
- É TOTALMENTE INSCUTADA DEMOLIÇÕES DE LAJES DE FUNDAÇÕES, VIGAS, PILARES OU QUALQUER OUTRO ELEMENTO ESTRUTURAL.
- NENHUM FURO OU ABERTURA EM VIGAS PODERÁ SER FEITO SEM A PRÉVIA VERIFICAÇÃO PELO RESPONSÁVEL TÉCNICO PELO PROJETO.
- AS FUNDAÇÕES FORAM DIMENSIONADAS CONFORME E RELATÓRIO DE SONDAGEM EMITIDO EM 07/11/2024 PELA EMPRESA VIA SOLOS SONDAGENS, ARQUIVO DE REFERÊNCIA: RLT-108740.SND. A TENSÃO ADMISSÍVEL DO SOLO ADOPTADA PARA O DIMENSIONAMENTO DAS FUNDAÇÕES FOI DE 1,0 kgf/cm<sup>2</sup>.
- NUNCA RETIRAR O ESCORAMENTO DAS LAJES ANTES DOS 28 DIAS E RETIRÁ-LO DO NÍVEL INFERIOR SOMENTE APÓS O NÍVEL ADJACENTE ATINGIR A RESISTÊNCIA NECESSÁRIA PARA SE SUPORTAR;
- ALÉM DOS PROCEDIMENTOS TÉCNICOS INDICADOS NAS NOTAS ADIMA, TERÃO VALIDADE CONTRATUAL PARA TODOS OS FINS DE DIREITO, AS NORMAS EDITADAS PELA ABNT COMO A NBR 6118:2014: PROJETO DE ESTRUTURAS DE CONCRETO, A NBR 14931:2004: EXECUÇÃO DE ESTRUTURAS DE CONCRETO E DEMAIS NORMAS PERTINENTES, DIRETA E INDIRETAMENTE RELACIONADAS COM OS MATERIAIS E SERVIÇOS OBJETOS DO CONTRATO DE CONSTRUÇÃO DA OBRA. VIDE MEMORIAL DESCRITIVO.



ESTADO DE GOIÁS  
SECRETARIA DE ESTADO DA EDUCAÇÃO  
SUPERINTENDÊNCIA DE INFRAESTRUTURA  
GERÊNCIA DE PROJETOS E INFRAESTRUTURA

GERÊNCIA DE PROJETOS E INFRAESTRUTURA  
APROVADO \_\_\_\_\_  
TENDO RESPONSÁVEL PELA APROVAÇÃO

## CENTRO DE ENSINO EM PERÍODO INTEGRAL IRMÃ ANGÉLICA

## PROJETO ESTRUTURAL – ARQUIBANCADA

ENDEREÇO: AV INDEPENDÊNCIA SN Q4 L9, BAIRRO JARDIM MONTE CRISTO, APARECIDA DE GOIÂNIA- GO CEP: 74565-350				
ÁREA DO TERRENO	ÁREA PERMEÁVEL	ÁREA EXISTENTE	ÁREA A DEMOLIR	ÁREA A CONSTRUIR
4982,10 M <sup>2</sup>	1787,31 M <sup>2</sup>	1372,13M <sup>2</sup>	0,00M <sup>2</sup>	844,02M <sup>2</sup>
			ÁREA TOTAL CONSTRUÇÃO	2216,17M <sup>2</sup>

AUTOR: JULIANA GOMES OLIVEIRA CREA: 2387610

RT DA OBRA:

PROPRIETÁRIO: SECRETARIA DE ESTADO DA EDUCAÇÃO CNPJ: 01.409.755.0001-20  
PREPOSTO: SABRINA SILVA VIEIRA VALENTE CPF: 041.530.091-84

## ESTRUTURAL

TIPO DE PROJETO

ARQUIBANCADA:

- MAPA CHAVE

- PLANTA DE FORMA

ASSUNTO:

- DETALHAMENTO DE ESTACA

- DETALHAMENTO DE BLOCOS

DATA: JANEIRO / 2025

ESCALA: INDICADA

REVISÃO: 002

Nº RT/ART:

REV.	DATA	DESCRIÇÃO	VISTO
00	11/2024	EMIÇÃO INICIAL	JULIANA
01	12/2024	REVISÃO 01	JULIANA
02	01/2025	REVISÃO 02	JULIANA

02/05